

TEGNFORKLARING: (plandata)

Kommuneplan-Begyggelse og anlegg (PBL2008 §11-7 NR.1)

- Boligbebyggelse - nåværende (B)
- Boligbebyggelse - fremtidig (B08-11)
- Fritidsbebyggelse - nåværende (F)
- Tjenesteyting - nåværende (OT)
- Næringsbebyggelse - nåværende (N01-04)
- Næringsbebyggelse - fremtidig (N01-04)
- Iddrettsanlegg - nåværende (I01-03)
- Grav og urnelund - nåværende (G)

Kommuneplan-Landbruk-, natur- og friluftformål (PBL2008 §11-7 NR.5)

- LNF-areal - nåværende (LNF / SKOG)
- LNF-areal, Spredt boligbebyggelse - nåværende (SB)

Kommuneplan-Bruk og vernav sjø og vassdrag(PBL2008 §11-7 NR.6)

- Bruk og vern av sjø og vassdrag med tilhørende strandsone - nåværende
- Naturområde vann - nåværende (N)

Kommuneplan-Hensynsoner (PBL2008 §11-8)

- Faresone - Høyspenningsanlegg ink. høyspentkabler (H370)
- Stasjonsone - Ander stasjonsone (H290)
- Anglitthensynsone - Hensyn landskap (H550)
- Anglitthensynsone - Bevaring naturmiljø (H560)
- Anglitthensynsone - Bevaring kulturmiljø (H570)
- Båndlegging etter lov om naturvern - nåværende (H720)
- Båndlegging etter lov om kulturminner - nåværende (H730)
- Båndlegging etter andre lover - nåværende (H740)
- Detaljeringsone-Reguleringsplan skal fortsatt gjelde (planID)

Kommuneplan - Bestemmelseområde (PBL2008 §11-9)

- Bestemmelseområde (100 m belte)
- Bestemmelseområde, krav om regulering (RP)

Kommuneplan-Linje- og punktsymboler(PBL2008)

- Faresone grense
- Stasjonsonegrense
- Anglitthensynsgrense
- Båndlegginggrense nåværende
- Detaljeringsgrense
- Bestemmelsegrense
- Vann
- Kraftledning

Felles for kommuneplan

- Planens begrensnig
- Grense for arealformål
- Hovedveg - nåværende
- Adkomstveg - nåværende
- Gang-/sykkelveg - nåværende
- Gang-/sykkelveg - framtidig
- Påskrift områdenavn / feltkode
- Påskrift arealformål/arealbruk
- Påskrift planID
- Påskrift, øvrige

Andre temaer

- Kulturminne rune-R

HøydekurveN50

- Høydekurve N50
- Terrangepunkt N50

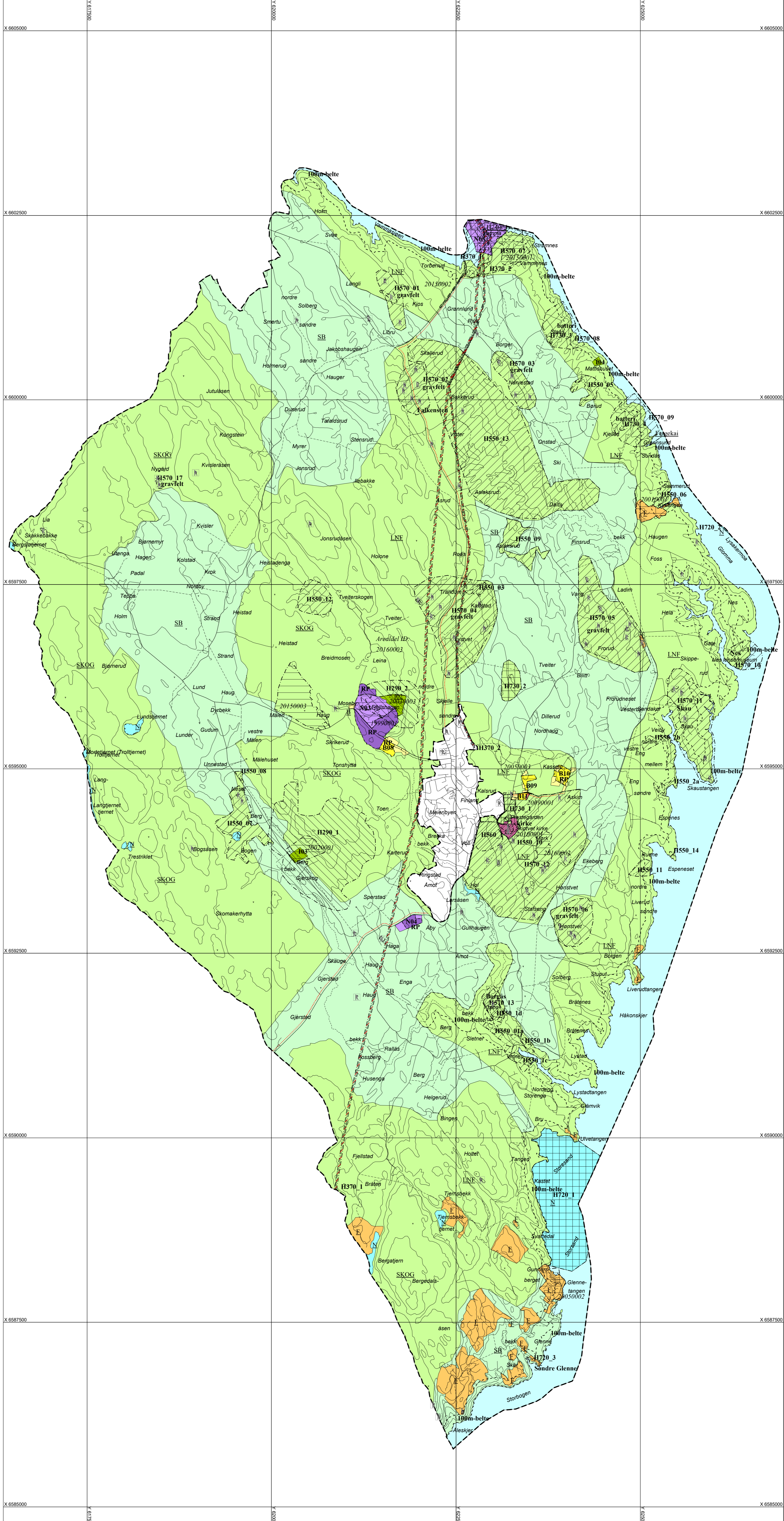

Basiskartet er tegnet med svak gråfarge
Dette kartet er elektronisk godkjent og trenger ikke underskrift. Kartet er i samsvar med vedtaket.

AREALDELEN FOR KOMMUNEPLAN

MED TILHØRENDE BESTEMMELSER

Kartgrunnlag: SFKB N50
Koordinatsystem: Euref 89 sone 32
målestokk A1: 1:25000
målestokk A3: 1:50000

0 250 500 750 1000 m

SAKSBEHANDLING IFLG. PLAN- OG BYGNINGSLOVEN *Dato - utskrift: 20.08.2019*

Revisjon: ifølge PBL 2008 og endringer

REVIDERT ETTER HØRINGSPERIODEN - andre endringer	24.06.2019
REVIDERT ETTER HØRINGSPERIODEN - SB1 TATT UT	18.06.2019

TEMA: Arealdel uten hensynsoner i K1-K4

Kommunestyrets vedtak:	KST	03.09.2019
2. gangs behandling i det faste utvalget for plansaker	FSK	27.08.2019
Høringsperiode etter 1. gangs behandling		12.04.2019 - 31.05.2019
1. gangs behandling i det faste utvalget for plansaker	KST	09.04.2019
Fatsetting av planprogram	KST	18.04.2017
Høring og offentlig ettersyn av planprogram	FSK	10.02.2017
Vedtaket om oppstart og kunngjøring	FSK	06.12.2016

PLANEN UTARBEIDET AV: PLT-FvdR PLANID: 20160003 TEGNNR.A1-br